



Descripción del Proyecto

Proyecto REDD Huila Corredor Biológico PNN Puracé – PNN Cueva de los Guácharos

Planeación participativa del uso del suelo, mejoramiento de la calidad de vida y conservación de los bosques en el Macizo Colombiano

DATOS DEL PROYECTO

Localización del proyecto	Sur del departamento del Huila (Colombia)
Tipo de proyecto	REDD
Tamaño del proyecto	91.419,01 ha (68.055,93 ha en bosques naturales)
Duración del proyecto	30 años
Principales beneficiarios del proyecto	Comunidades locales y sus organizaciones, CAM, CORMAGDALENA, ONF International & ONF Andina

La Corporación Autónoma Regional del Alto Magdalena (**CAM**) es la entidad pública a cargo de proteger y mantener los recursos naturales renovables en el Departamento del Huila. Desde 2001, la CAM apoyó la implementación de una red de áreas protegidas municipales y regionales, que cuentan ya con 15% del área total del departamento (≥300.000 ha). El área del proyecto es una de esas zonas en donde se ha estado implementando actividades de conservación con comunidades locales y estableció un **Parque Natural Regional**. El proyecto permitirá a la CAM asegurar los recursos necesarios para reforzar y ampliar sus esfuerzos. Se prevé que el área del proyecto se extenderá a otras áreas en donde la CAM está actualmente operando. **La ONF International** y su sucursal colombiana **ONF Andina** han estado entregando asistencia técnica a la CAM en el manejo de los recursos naturales y los temas de cambio climático desde 2002.

Contexto

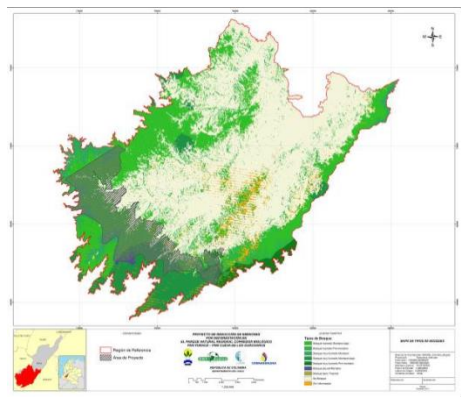

El área del proyecto se localiza dentro del **Macizo Colombiano**, una región que presenta alto valor ecosistémico, y donde nace el **Río Magdalena** y sus principales tributarios (cuena de la cual se abastece 40% del país), y donde se hospeda una destacable **biodiversidad**, incluyendo algunos de las más emblemáticas especies en Colombia. Además, es una **Reserva de la Biosfera del Cinturón Andino**, y es reconocida como un área clave para la conservación del norte de los Andes, y es un punto de cruce entre las culturas del sur, oeste y norte del país, por lo cual presenta alto interés **cultural, arqueológico y social**. El área del proyecto específicamente abarca un **corredor** biológico entre **dos parques nacionales** (Figura 1), y es de vital importancia para la conectividad entre las Cordilleras Central y Oriental. Desde los últimos 10 años, ha estado sometida a un proceso de **deforestación** de 1,34% anual, llevando a la transformación y fragmentación de los bosques naturales, produciendo erosión, pérdida de biodiversidad, y el empobrecimiento general de los recursos forestales de la zona.

La deforestación ha sido causada por la **expansión de la frontera agrícola y la recolección de leña** llevada a cabo por pequeños y medianos agricultores. Los factores subyacentes responsables de la deforestación incluyen la **pobreza, prácticas agrícolas poco productivas y la falta de control** de las entidades públicas.

Las actividades previstas para disminuir la deforestación son:

- ✓ Incentivos Financieros (Fondos Rotatorios, Pago por Servicios Ambientales - PSA)
- ✓ Asistencia técnica, Planeación participativa del uso del suelo; Ecoturismo
- ✓ Conservación de los bosques
- ✓ Apoyo a la comercialización
- ✓ Fortalecimiento de la gobernanza, el monitoreo y control

Figura 1. Localización del Proyecto.



Implementación

Las actividades previstas, presentan sub-actividades que en conjunto, ayudarán a reducir la deforestación :

- ✓ **Incentivos financieros:** un esquema de incentivos para los propietarios será desarrollado, teniendo en cuenta las experiencias pasadas en la región y en Colombia (e.g. Fondos Rotatorios, PSA, créditos, etc.).
- ✓ **Asistencia técnica agropecuaria:** ayudar en los sistemas de producción sostenible, promover productos que no generan un impacto en los bosques, mejoramiento de los procesos de transformación, marketing y certificación. En las fincas, pueblos y a nivel regional, siguiendo un acercamiento de abajo hacia arriba. El respeto por una planeación en el uso del suelo será un pre-requisito para cada individuo en el momento de recibir los beneficios del proyecto.
- ✓ **Apoyo a la comercialización:** creación de un fondo de apoyo para actividades que tienden a mejorar el valor agregado de los productos (transformación, certificación, búsqueda de nuevas cadenas de comercialización, etc.).
- ✓ **Conservación de los bosques, ecoturismo:** ayudar en el desarrollo de una red de reservas de la sociedad civil, a través de su reconocimiento legal y de incentivos, así como la promoción de actividades de ecoturismo, aumento del valor de los bosques en pie a lo largo del tiempo, etc.
- ✓ **Fortalecimiento de la Gobernanza, monitoreo y control:** el refuerzo de las capacidades de la CAM, de los municipios, organizaciones de productores y asociaciones comunitarias, apoyo al aseguramiento de un diálogo estructurado entre los varios actores en la planeación del uso del suelo y el manejo de los recursos naturales.

Anterior a la fase completa de implementación, **una fase de desarrollo** se realiza paralelamente, con el fin de:

- Desarrollo del documento de proyecto que busca la doble certificación: CCBA y VCS.
- Delimitación predial para conocer el estado actual de la tenencia de la tierra.
- Socialización y firma de contratos con propietarios de los terrenos.
- Implementación de actividades.



Objetivos del Proyecto

El objetivo global del proyecto es **reducir la deforestación y la degradación** de los bosques, a través de la implementación de actividades, que incluyen la **planeación participativa del uso del suelo, el mejoramiento de la calidad de vida y la conservación de los bosques.**

El proyecto espera tener impactos positivos en:

- ✓ **Mitigación del cambio climático** a través de la reducción de emisiones y disminución de la deforestación y degradación de los bosques.
- ✓ **Conservación de la biodiversidad** por medio de la protección del hábitat y su regeneración, de la concientización de las comunidades y de su participación en el monitoreo de la biodiversidad, y valorizar los bosques en pie.
- ✓ **Protección de los recursos hídricos** de acuerdo a la protección de la capa forestal y su regeneración, la promoción de la agricultura ecológica, y la protección de los humedales de la contaminación.
- ✓ **Mejoramiento de las condiciones de vida** de las comunidades locales, a través de la reducción de la pobreza, el desarrollo de la producción sostenible y el fortalecimiento de la organizaciones locales.



Actores del Proyecto

- ✓ **Las comunidades locales y sus organizaciones** son los principales actores y beneficiarios del proyecto.

Proponentes:

- ✓ **CORMAGDALENA** es el patrocinador del proyecto.
- ✓ **CAM Huila** es el desarrollador y ejecutor del proyecto.
- ✓ **ONF Internacional** y su sucursal Colombiana **ONF Andina** proveen asistencia técnica al desarrollo y la implementación del proyecto, así como la promoción del mismo.



- ✓ Otras entidades como por ejemplo: Ministerio de Ambiente y Desarrollo Sostenible (MADS), Instituto de Hidrología, Meteorología y Estudios Ambientales (IDEAM), Parques Nacionales Naturales, SENA, Universidades locales, la Federación de Cafeteros, Gobernaciones, la Empresa Privada, etc.